

sabato 11 agosto — mercoledì 15 agosto 2018

5 giorni in VAL DI NON

DIREZIONE TECNICA
AGENZIA VIAGGI
"ALLA RICERCA DEL VIAGGIO"

Malghe, alpeggi, canyon, castelli e lariceti

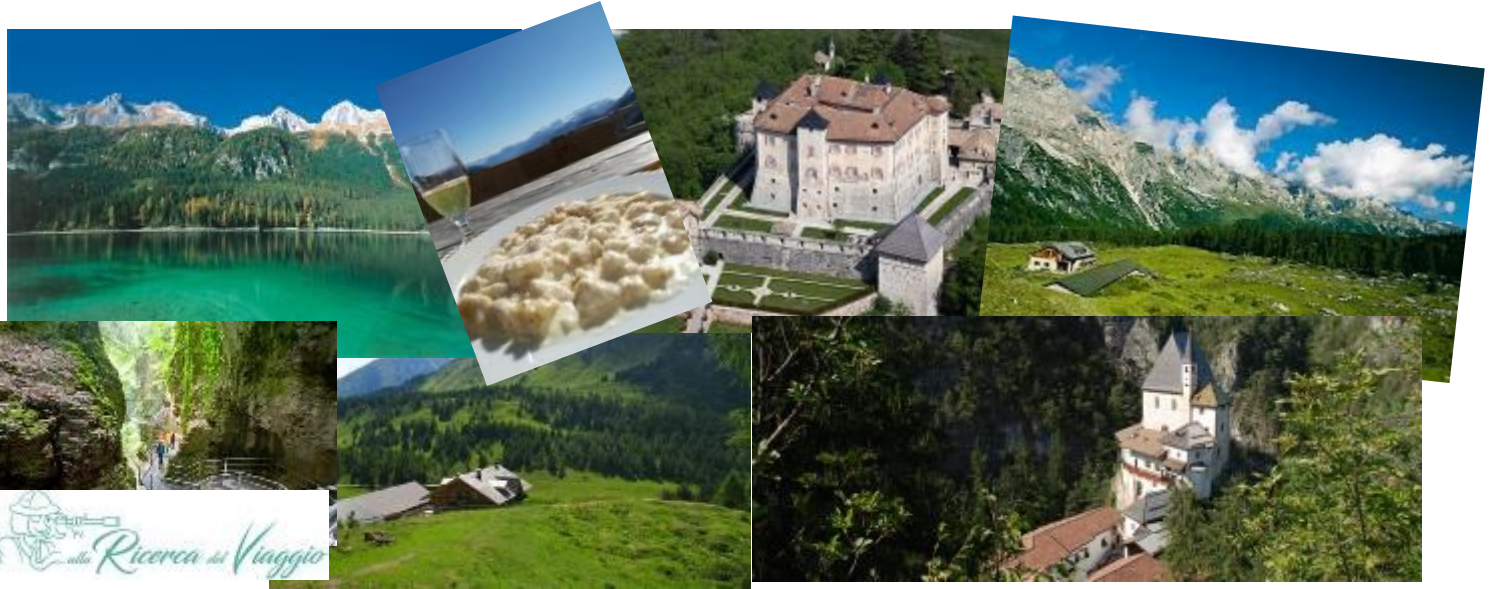

Magica Val di Non, famosa per le sue mele, è soprattutto uno scrigno che racchiude castelli e santuari immersi in una Natura incontaminata, perfettamente armonizzata con la cultura Ladina del territorio tanto che in ogni scorcio si respira l'aroma del peccio e il grande legame con le tradizioni culturali del territorio. 5 giorni alla scoperta di questi incantevoli luoghi del Trentino, esplorando i suggestivi Canyon di Novella e del Rio Sass, visitando i suggestivi Castel Thun e Santuario di San Romedio. Itinerari alla portata di tutti gli amanti della montagna percorrendo sentieri turistici che dalle pendici delle forre ci porteranno fin sui pascoli di quota, tra malghe e laghi alpini. Impareremo le tecniche di lavorazione delle erbe aromatiche, provando con mano a realizzare alcuni preparati officinali e impareremo quanto la Gestione Forestale Sostenibile sia un importante contributo per la tutela delle nostre foreste.

PARTENZA: Sabato 11/08 Pesaro h 08.00, pasticceria Orchidea (V. Ponchielli, 82); **RIENTRO:** mercoledì 15/08, tardo pomeriggio **MEZZI:** auto proprie o minibus in autogestione tra partecipanti.

DIFFICOLTA' ESCURSIONI: da FACILE a MEDIA (T/E e E+)

Richiesta buona condizione fisica, zaino da portare a spalla col minimo indispensabile. Cammino su sentieri e pietraie senza particolari difficoltà tecniche, da 3 a 6 h di marcia al giorno, dislivelli 500 m. di media

Visite in Canyon completamente guidate, senza difficoltà, su pedane attrezzate e con caschetti forniti dall'Ente Gestore. Durata di 2 h

MATERIALI UTILI: scarponi da trek con suola scolpita alti alla caviglia obbligatori, zainetto, BORSA MORBIDA (no trolley!), torcia elettrica, calze e pantalone da trek (leggero, comodo, lungo) cappellino antisoletta, abbigliamento a strati (maglia intima, pile leggero, felpa), mantellina antipioggia, borraccia, occhiali protettivi e creme solari, costume, asciugamano, sandali da scoglio/ciabatte, sali minerali, barrette energetiche, frutta secca

GUIDA NATURALISTICA AIGAE: "La Cordata" escursionismo & natura di Massimiliano Giorgi

adiatorix@gmail.com - 339/6502602 (Alessandro Allegrucci—Guida AIGAE)

QUOTA € 560 entro 10/07/18 | € 590 sino 31/07/18 | acconto € 250

quota comprende: 4 gg in 1/2 pens. in albergo, accesso alla area spa&benessere dell'albergo, Guida Ambientale Escursionistica AIGAE, Laboratorio Erboristico, Visite ai Canyon di Novella e Fondo, ingresso a Castel Thun, diritti d'agenzia, assicurazione medico-bagaglio.

11 - 15/08/2018 5 giorni in VAL DI NON

Malghe, alpeggi, canyon, castelli e lariceti



PROGRAMMA - ESCURSIONI - DETTAGLI

Sabato 11 Agosto: BENVENUTI IN VAL DI NON: CASTELLI E CANYON

Viaggio e tappa a **Castel Thun**, il monumentale castello che sorge alle porte della Val di Non, tra i meglio conservati di tutto il Trentino. Visiteremo le sale interne godendo dei panorami suggestivi sull'altipiano del fiume Noce. Dopo pranzo, raggiungeremo Fondo, presso il Lady Maria hotel per poi andare a esplorare il primo canyon della Val di Non, il **burrone del Lago Smeraldo (marcia 1h; disliv. 90 m; 4 Km, diff. T)**, una facile e suggestiva passeggiata libera sul fondo di un burrone scavato nel corso dei millenni dal Rio Sass, tra pareti di roccia verticali, cascate, ponti sospesi e antichi mulini che conduce al lago Smeraldo, un bacino dalle acque fresche e cristalline.

Domenica 12 Agosto: LAGHI E PASCOLI ALPINI

Dal **Lago di Tovel** a Malga Flavona nel cuore delle **Dolomiti di Brenta (marcia 7h; disliv. 950 m; 18 Km, diff. E+)**; una escursione molto appagante, adatta a essere percorsa con calma nel corso di una intera giornata, anche con ragazzini. L'itinerario tocca alcuni dei luoghi più spettacolari delle Dolomiti di Brenta: il famoso Lago di Tovel e la spettacolare Val Flavona con la sua malga, i verdi alpeggi costellati in alcuni punti da fossili preistorici. Al rientro, tutti a godere dei benefici dell'area *spa&benessere* dell'albergo.

Lunedì 13 Agosto: IN VIAGGIO TRA MONASTERI E CANYON RUPESTRI

Alla mattina, si parte per questo semplice ma affascinante itinerario dal carattere storico e culturale (**marcia 5h; disliv. 560 m; 11 km, diff. T/E**) che consente di percorrere le tappe della storia della Valle di Non, dagli albori pagani ai giorni nostri, passando per l'affermazione cristiana e al suo intreccio con la vita della popolazione locale. Punto centrale di questo percorso è il suggestivo **Santuario di San Romedio**. Il pomeriggio, caschetti in testa per esplorare il meraviglioso **Canyon della Novella** e il suo **Parco Fluviale** per osservare gli effetti strabilianti dell'incessante azione erosiva sulle rocce che ha modellato la caratteristica valle fluviale, dall'inconfondibile profilo a V, e ad una spettacolare forra con stretti passaggi e pareti verticali, incisa nelle rocce più resistenti.

Martedì 14 Agosto: MALGHE, ALPEGGI E ERBE OFFICINALI

Giornata d'alpeggio percorrendo l'**Anello delle Malghe nel Gruppo delle Maddalene e Cima La Vècla (2311 m) (marcia 5; disliv. 660 m; 15 Km, diff. E)** per una splendida escursione nel cuore del Gruppo delle Maddalene. Avremo modo di incrociare autentiche malghe trentine, godendo dei paesaggi dei pascoli d'alpeggio, per poi fare una deviazione fino a quota 2311 m slm. Al rientro dal trek, piccola deviazione per una visita in relax all'**Az. Ag. Essenza dal Bosco**, produttrice di erbe officinali e aromatiche, in cui conosceremo proprietà e virtù, tecniche di lavorazione di specie fitoterapiche e ci cimenteremo in un **laboratorio didattico** sulla preparazione di *Sali aromatizzati da portare a casa*.

Mercoledì 15 Agosto: VAL DI NON: TERRA DI FORESTE, ACQUA E ROCCIA

In questa ultima mattinata andremo alla scoperta del patrimonio forestale della Val di Non, con le sue abetine e prodotti di Gestione Forestale Sostenibile, passeggiando nel **Bosco Certificato (marcia 3h; disliv. 300 m; 8,5 Km, diff. T/E)** per poi calarci ancora una volta nelle meraviglie di acqua e roccia, all'interno del famoso e meraviglioso **Canyon del Rio Sass** per una esperienza intensa e alla portata di tutti, e godere degli spettacoli di luce e riflessi delle cristalline acque dei torrenti alpini. Al termine, ultimo giro a Fondo per prodotti tipici e souvenir e poi rientro.

N.B. possibili variazioni itinerari a discrezione delle guide, per ragioni meteo, logistiche o di gruppo

QUOTA € 560 entro 10/07/18 | € 590 sino 31/07/18 | acconto € 250

QUOTA COMPRENDE: 4 gg in 1/2 pens. in albergo, accesso alla area spa&benessere dell'albergo, Guida Ambientale Escursionistica AIGAE, Laboratorio Erboristico, Visite ai Canyon di Novella e Fondo, ingresso a Castel Thun, diritti d'agenzia, assicurazione medico-bagaglio.

EXTRA NON INCLUSI: Viaggio Pesaro - Fondo, merende e degustazioni facoltative in Malga, pasti al sacco

POSSIBILITA' SOTTOSCRIZIONE POLIZZE ASSICURATIVE SU VIAGGIO

Assicurazione infortuni escursioni (Cordata Card) obbligatoria € 10/anno

N.B: Adesione valida al versamento acconto € 250 e invio contratto | Saldo quota entro 31/07/2018

N° partecipanti: minimo 8

ISCRIZIONI: BONIFICO intestato all'agenzia "ALLA RICERCA DEL VIAGGIO"

IBAN: IT 76 0 08826 13306 000080109518 - CAUSALE: quota Val di Non 11-15/08/2018 per... (nominativi)

COMPILARE, FIRMARE e INVIARE CONTRATTO VIAGGIO a:
info@allaricercadelviaggio.com e in copia a lacordataescursionismo@gmail.com
SCARICA CONTRATTO dal sito

DIREZIONE TECNICA AGENZIA

"Alla Ricerca del Viaggio" s.r.l. | Via Sotto la Rocchetta, 22 - Pesaro

Email: info@allaricercadelviaggio.com | Tel/Fax 0721/30617